

회사소개서

Company Profile

Spacewavy Inc.

**Korean technology-driven off-site
construction company reinventing housing creation**

wavyroom.com info@spacewavy.com

 Wavy studio +82-2-6085-1896

17-10 Cheongdam-dong, Gangnam-gu
Seoul, South Korea

SPACE W

SPACEWAVE

Spacewavy Inc.

공간의 가치를 향하는 확장,
문화의 움직임을 만드는 건축 혁신.

스페이스웨이비는 공간의 의미를 끝없이 확장해가며 그 속에서 새로운 이야기와 문화를 만들어 내는 모듈러 시스템 기반의 건축 기업입니다. 우리의 일은 세상에 없던 해석으로 그 공간만의 고유한 가치를 발견하는 것에서부터 시작합니다.

독창적인 디자인으로 숨을 불어넣은 뒤, 사용자 편의까지 세심하게 고려하여 새로운 건축 문화를 선도합니다. 굽이치면서도 끝없이 나아가는 파도처럼, 스페이스웨이비는 우리 삶의 어떤 변화도 자연스럽게 편안하게 감싸안을 수 있는 공간을 만듭니다.

스페이스웨이비의 경쟁력은 고객의 믿음에서 시작됩니다.

공간의 제품화에 집중하며 디자인 및 컨설팅과 시공을 포함한 통합 솔루션 기반으로 고유 노하우를 통해 누적 55억 원의 투자유치를 하며, 대기업을 포함한 유수의 기업과 파트너 관계를 이어가고 있습니다.

투자기관 및 협력사: 누적 55억원 투자유치 Series-A 완료

현대리바트, LG전자, 블루포인트 파트너스, 디자인하우스, 존스앤로켓, 신용보증기금, SK증권, 골든오크 인베스트먼트,



황성재

엔젤투자자, 어드바이저
XYZ Founder, CEO
(전)퓨처플레이 Co-Founder



황각규

엔젤투자자, 어드바이저
(전)롯데지주 부회장



박석민 CPA

엔젤투자자, 어드바이저
(현)스타팅라인 대표
(전)지냄 부대표



대표이사

홍윤택

jay.hong@spacewavy.com

현, (주)스페이스웨이비 대표이사

Pratt Institute

Bachelor of Architecture (B.Arch)

A Member of Korean Institute of Architects

프랫대학교 건축학 학사

한국 건축가협회 정회원

(전)패스트파이브 시공, 공무

(전)DA Group 건축사무소

(전)G-Smatt



AI, Tech, Bio, Platform 등 모든 산업에서의 변화가 빠르게 일어나는 시기입니다. 인류가 살아가는데 필요한 ‘주’에 있어서 공간은 내가 쉴 수 있고 나에게 편안함과 가치를 주어야 합니다. 이러한 공간은 일제강점기 시대 때 받아들여진 시공법으로 건설 산업에서 만들어지고 있습니다.

이제 저희는 변화 없던 산업에서 ‘공간의 제품화’에 집중하며, 더욱 합리적인 금액으로 아름답고 높은 품질의 공간을 만들어 내는 것이 저와 스페이스웨이비가 추구하는 본질입니다.

대표이사 레퍼런스

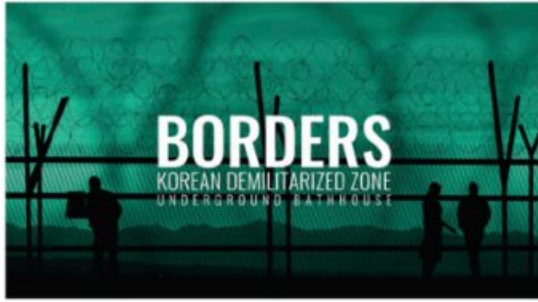

BORDERS: KOREAN DEMILITARIZED ZONE
international open ideas competition

TOP 50 FINALIST

Paul S. Eastman
Director | Nick Galvan

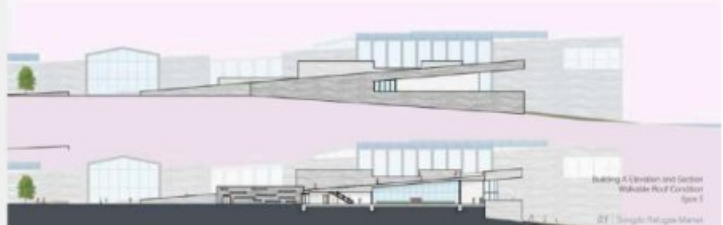
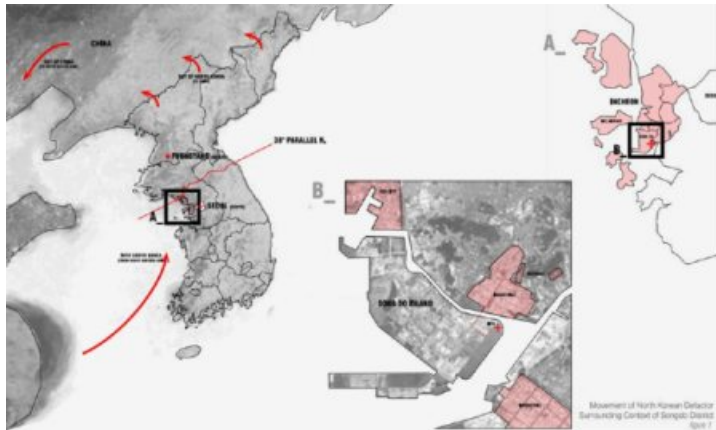

주요 핵심 인력

팀 웨이비는 뉴욕과 한국을 기반으로 활동하는 주거, 숙박 및 상업 공간을 다루는 디자이너, 대형 건설사 출신의 전문 시공 인력, 그리고 서울대 출신의 기획자로 구성되어 독창성과 퍼포먼스를 모두 갖춘 종합솔루션을 제공해 드립니다.



수석디자이너

최승희

Pratt Institute 건축학 학사

(전)해안건축 설계

(전)시스템랩 설계

생산관리본부

강태동

연세대학교 건축학 학사

(전)한화생명 공간혁신팀

(전)창조 종합 건축사무소

(전)Mass Studies 건축디자이너

PM

한소영

중앙대학교 건축학 학사

(전)TESLA Tech Lead

전략기획팀장

이창우

서울대학교 언론정보학 학사

경영클럽 SMIC

(전)패스트파이브 부동산팀 팀장

(전)이지스투자파트너스

경영지원팀장

박민철

서울대학교 경제학 학사

경영클럽 SMIC

(전)패스트파이브 부동산팀 매니저

연구소장

공승호

동양미래대학교 실내디자인과

(전)패스트파이브 공간디자이너

(주)Kuall 공간디자이너

Contents

1. 회사개요

회사 현황

회사 연혁

조직도

2. 인허가 등록증

사업자 등록증

법인 등기부등본

벤처기업 확인서

중소기업 확인서

공장 등록 증명서

3. 특허 보유 현황

4. 주요 프로젝트 실적

5. ㄹㄹㄹㄹㄹ

소개

Model W

Model A

제작소

장점

6. 주요 프로젝트

1. 회사개요

회사현황

기업명	(주)스페이스웨이비
대표자	홍윤택
소재지	서울특별시 강남구 청담동 17-10 (본사) 경기도 화성시 서신면 전곡리 1088-6 (공장)
설립연도	2019
특허	PCT/KR2023/003753 (우선권주장출원: 10-2022-0035397, 2022.03.22) PPD22103, PPD22104, PPD22106, PPD22107, PPD22108
임직원수	30명

회사연혁

A	2019. 07	스페이스웨이비 설립
B	2020. 06	제작소 설립
C	2020. 12	중기부 초기창업패키지 선정
D	2021. 03	은행권청년창업재단 (D.Camp) 디데이 선정 팀
E	2021. 06	중기부 초기창업패키지 우수기업 선정
F	2021. 06	정주영 창업경진대회 우수상 (아산나눔재단)
G	2021. 07	MARU360 입주
H	2021. 12	Seed 투자 10억원 유치 - 블루포인트 파트너스
I	2021. 12	(주)스페이스웨이비 법인 설립
J	2022. 02	공장 확장 이전 (경기도 화성시 전곡리 1088-6)
K	2022. 09	공장 부지 확장 (경기도 화성시 전곡리 1088-5)
L	2022. 11	재단법인 홍합밸리 임팩트 데모데이 장려상
M	2023. 03	Series-A 투자 40억원 유치 - 현대리바트, 신용보증기금, 골든오크 인베스트먼트, SK증권, 중진공

1. 회사개요 - 조직도

SPACEWAY



2. 인허가 등록증 - 사업자 등록증



사업자 등록증

(법인사업자)

등록번호 : 179-81-02642

법인명(단체명) : (주)스페이스웨이비

대표자 : 홍유탉

개업연월일 : 2021년 11월 22일 법인등록번호 : 110111-8101323

사업장소재지 : 서울특별시 강남구 도산대로68길 31(청담동)

본점소재지 : 서울특별시 강남구 도산대로68길 31(청담동)

사업의종류 : 업태 제조업 종목 구조용 금속제품
정보통신업 시스템 소프트웨어 개발 공급
전문, 과학 및 기술서비스업 인테리어 디자인업

발급사유 :

사업자 단위 과세 적용사업자 여부 : 여() 부(✓)

전자세금계산서 전용 전자우편주소 :

2023년 04월 25일

강남세무서장



2. 인허가 등록증 - 벤처기업확인서

발급번호 제 20220331010037 호

벤처기업확인서

CERTIFICATE OF VENTURE ENTERPRISE



- 기업명 (주)스페이스웨이비
- 사업자등록번호 179-81-02642
- 대표자 홍유택
- 주소 서울특별시 강남구 역삼로 172 (역삼동) 9층 A호
- 확인유형 벤처투자유형
- 유효기간 2022년 03월 30일 ~ 2025년 03월 29일

위 기업은 「벤처기업육성에 관한 특별조치법」
제25조의 규정에 의거 벤처기업임을 확인합니다.

2022년 08월 03일



벤처기업확인기



이 확인서는 「벤처기업법」 제25조의3(벤처기업확인기관의 지정 등)에 따라 지정된 벤처기업확인기관

((사)벤처기업협회)이 벤처기업종합관리시스템을 통해 정보를 확인하고 발급한 확인서입니다.

(벤처기업확인기관 지정기간: '20.7.1~'23.6.30)

2. 인허가 등록증 - 기업부설연구소 인정서

[문서번호: rHmW-bRKW-SarU-oAy0]

[발급일자: 2023년 06월 28일]

제 2023113125 호

기업부설연구소 인정서

1. 연구소명: (주)스페이스웨이비 기업부설연구소

[소속기업명: (주)스페이스웨이비]

2. 소재지: 서울특별시 강남구 도산대로68길 31
(청담동)

3. 신고 연월일: 2023년 06월 16일

※ 유효기간: 벤처기업 만료일(2025년 03월 29일까지)

과학기술정보통신부

「기초연구진흥 및 기술개발지원에 관한 법률」 제14조의
2제1항 및 같은 법 시행령 제27조제1항에 따라 위와 같이
기업부설연구소로 인정합니다.



2023년 6월 28일

한국산업기술진흥협회장



※ 한국산업기술진흥협회에서 발급되었으며 *<https://www.rnd.or.kr>에서 "문서번호"를 입력하면 원본대조 및 유효성을 검증할 수 있습니다.

2. 인허가 등록증 - 중소기업 확인서

발급번호 : 0010-2023-299538

중소기업 확인서

[소기업(소상공인)]

기업명 : (주)스페이스웨이비
사업자등록번호 : 179-81-02642 법인등록번호 : 110111-8101323
대표자명 : 홍유탉
주소 : 서울 강남구 도산대로68길 31
유효기간 : 2023-04-01 ~ 2024-03-31
용도 : 공공기관 입찰용

위 기업은 「중소기업기본법」 제2조 및 「소상공인기본법」 제2조에 의한 소기업(소상공인)임을 확인합니다.

2023년 04월 20일

중소벤처기업부장관인



- 발급사실 및 발급취소 등 변동사항은 중소기업현황정보시스템(sminfo.mss.go.kr)을 통해 확인 가능.
- 유효기간 중이라도 발급일 이후 합병, 분할 및 관계기업 변동시 중소기업 지위를 상실할 수 있음.
- 거짓 자료를 통해 발급받은 경우 중소기업기본법 제28조에 따라 500만원 이하의 과태료 및 시책기관의 지원무효 등의 조치가 취해질 수 있음.

2. 인허가 등록증 - 공장 등록증



문서 확인번호: 1684-2031-1919-8435

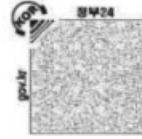

공장등록증명(신청)서

접수번호	2023051670824902001	접수일	2023.05.16	처리기간	즉시
신청인	회사명 (주)스페이스웨이비	전화번호 02-6085-1896			
	대표자 성명 홍윤택	생년월일(법인등록번호) 110111-8101323			
	대표자 주소(법인 소재지) 서울특별시 강남구 도산대로68길 31 (칭달동)				
등록 내용	공장 소재지 경기도 화성시 서신면 전곡산단1길 33	지목 공장용지	보유구분 자가 [], 임대[O]		
	공장 등록일 2022년 03월 28일	사업 시작일	종업원 수 남 :6 여 :1		
	공장의 업종(분류번호) 기타 구조용 금속제품 제조업(25119)				
	공장 부지 면적(㎡) 0.000	제조시설 면적(㎡) 571.290	부대시설 면적(㎡) 120.360		
등록 조건					
등록변경·증설등 기재사항 변경내용(변경 날짜 및 내용)			공장관리번호 415902022779511		

「산업집적활성화 및 공장설립에 관한 법률」 제16조제1항·제2항·제3항에 따라 위와 같이 등록된 공장임을 증명합니다.

2023년 05월 16일

한국산업단지공단이사

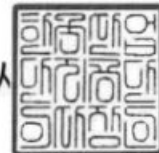

◆본 증명서는 인터넷으로 발급되었으며, 정부24(gov.kr)의 인터넷발급문서진위확인 메뉴를 통해 위·변조 여부를 확인할 수 있습니다.(발급일로부터 90일까지) 또한 문서하단의 바코드로도 진위확인(정부24 앱 또는 스캐너용 문서확인프로그램)을 하실 수 있습니다.

2. 인허가 등록증 - 공장 등록증

문서확인번호: 1684-2031-1318-9070

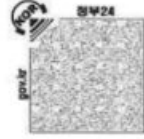

공장등록증명(신청서)

접수번호	2023051670824902002	접수일	2023.05.16	처리기간	즉시
신청인	회사명 (주)스페이스웨이비	전화번호 02-6085-1896			
	대표자 성명 홍윤택	생년월일(법인등록번호) 110111-8101323			
	대표자 주소(법인 소재지) 서울특별시 강남구 도산대로68길 31 (청담동)				
등록 내용	공장 소재지 경기도 화성시 서신면 전곡산단1길 35	지목 공장용지	보유구분 자가 [], 임대[O]		
	공장 등록일 2022년 11월 02일	사업 시작일	종업원 수 남 :22 여 :0		
	공장의 업종(분류번호) 기타 구조용 금속제품 제조업(25119)				
	공장 부지 면적(㎡) 0.000	제조시설 면적(㎡) 513.800	부대시설 면적(㎡) 253.940		
등록 조건					
등록변경·증설등 기재사항 변경내용(변경 날짜 및 내용)			공장관리번호 415902022930939		

「산업집적활성화 및 공장설립에 관한 법률」 제16조제1항·제2항·제3항에 따라 위와 같이 등록된 공장임을 증명합니다.

2023년 05월 16일

한국산업단지공단이사

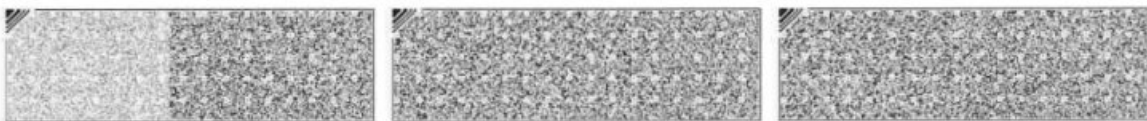
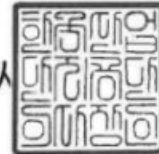

◆본 증명서는 인터넷으로 발급되었으며, 정부24(gov.kr)의 인터넷발급문서진위확인 메뉴를 통해 위·변조 여부를 확인할 수 있습니다.(발급일로부터 90일까지) 또한 문서하단의 바코드로도 진위확인(정부24 앱 또는 스캐너용 문서확인프로그램)을 하실 수 있습니다.

3. 특허 보유현황

Our Ref. No	권리	국가	출원인	주발명자	발명의 명칭	출원일	출원번호	등록번호	해외기일
PPD22103	특허	KR	스페이스웨이비	홍윤택	블록체인을 이용한 IoT 기반의 모듈러 건축물 관리 방법 및 이를 이용한 시스템	2022-03-22	10-2022-0035397	10-2494879	2023-03-22
PPD22104	특허	KR	스페이스웨이비	홍윤택	블록체인을 이용한 IoT 기반의 모듈러 건축물의 임대 및 숙박 관리 방법 및 이를 이용한 시스템	2022-03-22	10-2022-0035404		2023-03-22
PPD22106	특허	KR	스페이스웨이비	홍윤택	조인트 구조를 이용한 탈부착 가능한 벽 패널 프레임을 포함하는 모듈러 건축물	2022-04-08	10-2022-0043913		2023-04-08
PPD22107	특허	KR	스페이스웨이비	홍윤택	메인 골조와 벽 패널의 결합을 위한 리시버 조인트 및 이를 이용하여 제조된 모듈러 건축물	2022-04-12	10-2022-0045146		2023-04-12
PPD22108	특허	KR	스페이스웨이비	홍윤택	다층 모듈 결합을 위한 조인트 결합 구조, 모듈러 건축물용 조인트 및 이를 이용하여 제조된 다층형 모듈러 건축물	2022-04-15	10-2022-0047190		2023-04-15



특허권자 Patente
(주)스페이스웨이비(110111-*****)
서울특별시 강남구 역삼로 172, 9층 에이호(역삼동)

발명자 Inventor
등록사항관에 기재

위의 발명은 「특허법」에 따라 특허원부에 등록되었음을 증명합니다.
This is to certify that, in accordance with the Patent Act, a patent for the invention has been registered at the Korean Intellectual Property Office.



디자인권자 Owner
(주)스페이스웨이비(110111-*****)
서울특별시 강남구 역삼로 172, 9층 에이호(역삼동)

창작자 Creator
등록사항관에 기재

위의 디자인은 「디자인보호법」에 따라 디자인등록원부에 등록되었음을 증명합니다.
This is to certify that, in accordance with the Design Protection Act, the design has been registered at the Korean Intellectual Property Office.

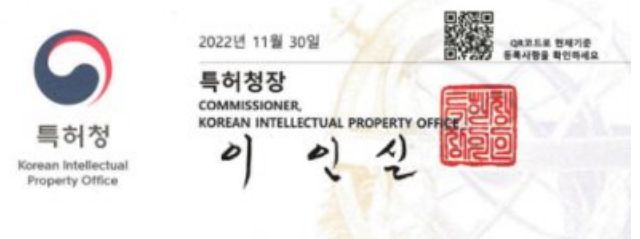

3. 특허 보유현황

출원번호통지서

- 출원일자 2022.04.08
 특기사항 심사청구(유) 공개신청(무) 참조번호(PPD22106)
 출원번호 10-2022-0043913 (접수번호 1-1-2022-0377945-14)
 (DAS접근코드621C)
 출원인명칭 (주)스페이스웨이비(1-2022-002733-5)
 대리인성명 박창선(9-2008-000666-6)
 발명자성명 홍윤택 하성민
 발명의명칭 조인트 구조를 이용한 탈부착 가능한 벽 패널 프레임용 포함하는 모듈러 건축물
- 출원일자 2022.04.12
 특기사항 심사청구(유) 공개신청(무) 참조번호(PPD22107)
 출원번호 10-2022-0045146 (접수번호 1-1-2022-0389730-20)
 (DAS접근코드E19D)
 출원인명칭 (주)스페이스웨이비(1-2022-002733-5)
 대리인성명 박창선(9-2008-000666-6)
 발명자성명 홍윤택 하성민
 발명의명칭 메인 골조와 벽 패널의 결합을 위한 리시버 조인트 및 이를 이용하여 제조된 모듈러 건축물
- 출원일자 2022.04.15
 특기사항 심사청구(유) 공개신청(무) 참조번호(PPD22108)
 출원번호 10-2022-0047190 (접수번호 1-1-2022-0408376-51)
 (DAS접근코드C4A5)
 출원인명칭 (주)스페이스웨이비(1-2022-002733-5)
 대리인성명 박창선(9-2008-000666-6)
 발명자성명 홍윤택 하성민
 발명의명칭 다중 모듈 결합을 위한 조인트 결합 구조, 모듈러 건축물용 조인트 및 이를 이용하여 제조된 다중형 모듈러 건축물

특 허 청 장



위의 디자인은 「디자인보호법」에 따라 디자인등록원부에 등록되었음을 증명합니다.
 This is to certify that, in accordance with the Design Protection Act, the design has been registered at the Korean Intellectual Property Office.



위의 디자인은 「디자인보호법」에 따라 디자인등록원부에 등록되었음을 증명합니다.
 This is to certify that, in accordance with the Design Protection Act, the design has been registered at the Korean Intellectual Property Office.



2022년 11월 30일
 특허청장
 COMMISSIONER,
 KOREAN INTELLECTUAL PROPERTY OFFICE
 이인신



2022년 11월 30일
 특허청장
 COMMISSIONER,
 KOREAN INTELLECTUAL PROPERTY OFFICE
 이인신



5. 웨이비룸 - 소개

웨이비룸

삶의 자유를 완성하는 나만의 방.

따뜻한 햇빛 아래, 녹음이 무성한 산이 보이고 시원한 파도 소리가 들리는 나만의 방. 그 속에서 맞이하는 아침을 꿈꾸며 살아갑니다. 소중한 것을 지키기 위해 정작 나 자신은 돌보지 못한 날이 더 많았죠. 지금이라도 아름다운 자연 속에서 나만을 위한 시간을 보내고 싶지만, 오랜 시간 삶의 터전이 되어 온 곳을 떠나기는 쉽지 않습니다.

웨이비룸은 그런 당신이 이제는 삶에서 무엇 하나도 포기하지 않도록, 도시와 자연을 오가며 더 안전한 삶을 누릴 수 있게 합니다. 내 삶의 자유를 완성하는 나만의 방, 웨이비룸에서 내일의 나와 나의 내일을 만나보세요.

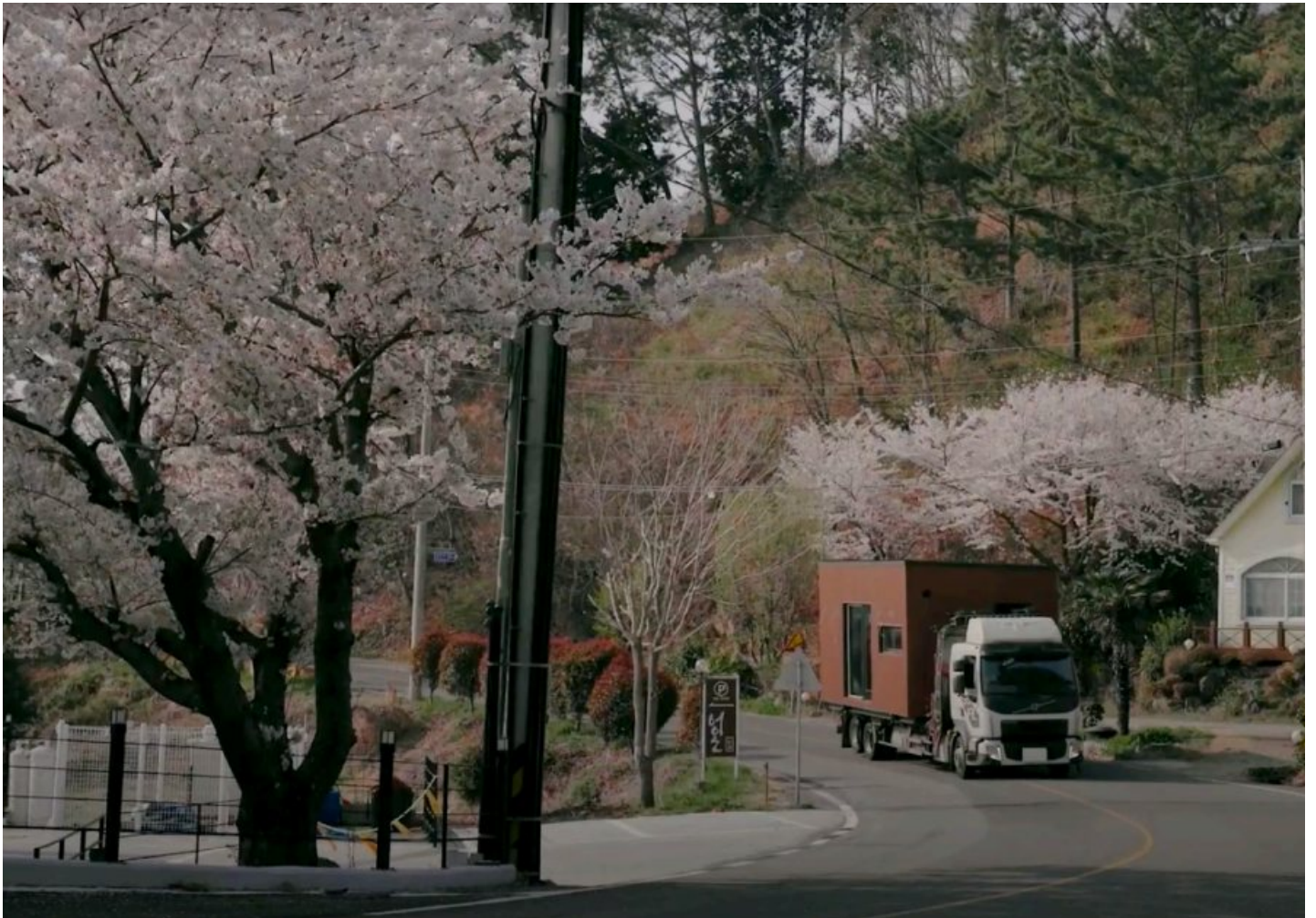

5. 웨이비룸



자연 속 가족과 함께 즐기는 전원공간

1. 도시에서의 사회 경제적 기반, 자연에서의 여유로운 삶을 모두 누리고 싶은 분
2. 자녀 교육과 경제 활동으로 마음이 이끄는 곳에서 살지 못했던 분
3. 가족과 함께 여가를 즐길 수 있는 안전한 휴식공간을 가지고 싶은 분

현 트렌드에 맞는 자연 속 숙박공간

1. 도시에만 거주하는 고객에게 자연과 어우러지는 경험을 전달하고 싶은 시행사
2. 반복되는 일상을 벗어나 새로운 경험을 전달하고 싶은 펜션, 글램핑, 호텔과 같은 숙박시설 개발에 관심 있는 분

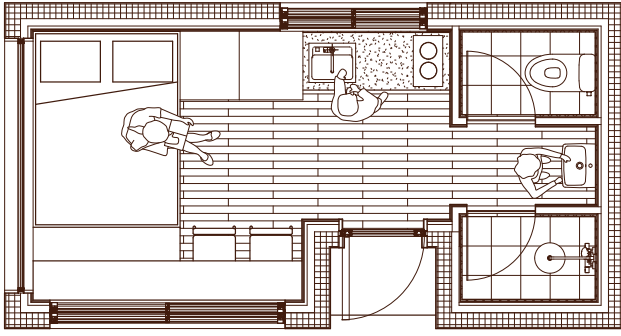

Type Y		
규격: 3.3*6.3 [H:3.2] (m)		
기본	골조	경량철골구조
	단열	EPS Panel 150T (준불연 허가 충족)
	외장재	합성목재 Cladding
	바닥	SPC 마루
	바닥난방	건식온수난방 시스템
	내부마감	LX 인테리어 필름
	창호	22mm 이중 로이유리
	도어	방화유리도어 1000*2100(mm)
	화장실	도기 및 자기타일, 전기온수기 50L
옵션	제작가구	평상가구, 벤치 수납장
	주방컬러	6가지 컬러 중 택 1
	조명	외부 간접등

Type W		
규격: 3.3*6.3 [H:3.3] (m)		
기본	골조	철골구조
	단열	EPS Panel 150T (준불연 허가 충족)
	내단열	수성 연질 우레탄폼 100T
	외장재	합성목재 Cladding
	바닥	SPC마루, 건식온수난방 시스템
	내부마감	LX 인테리어 필름
	창호	37mm 로이 3중유리, 22mm 페어 이중창
	도어	단열 방화유리도어
	화장실	도기 및 자기타일, 전기온수기 50L
옵션	제작가구	평상가구, 벤치 수납장, 테이블 등
	외장재	합성목재 하이클래딩
	층고	3900mm 높이 확장

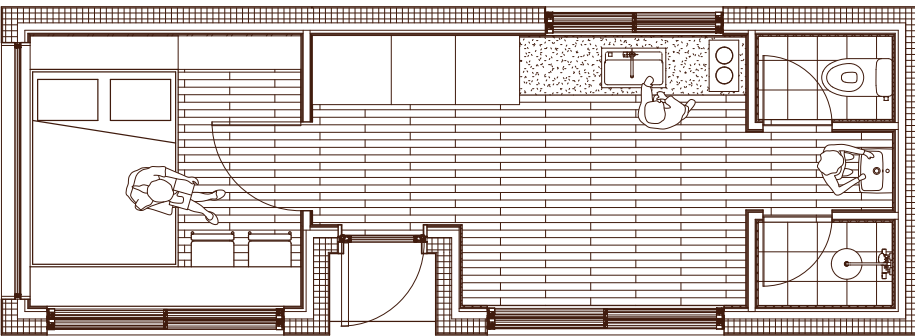
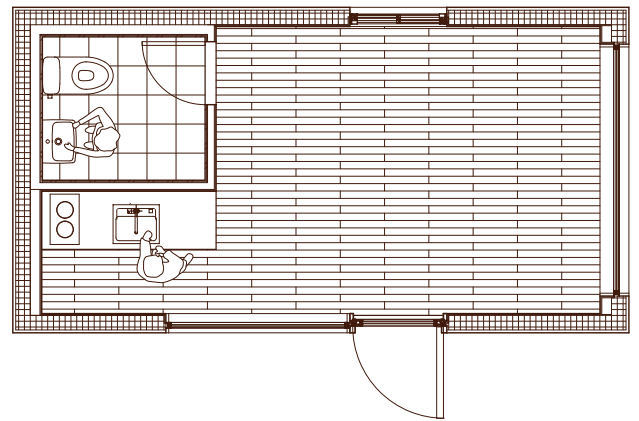

Type A		
규격: 3.3*9.3 [H:3.3] (m)		
기본	골조	철골구조
	단열	EPS Panel 150T (준불연 허가 충족)
	내단열	수성 연질 우레탄폼 100T
	외장재	합성목재 Cladding
	바닥	SPC마루, 건식온수난방 시스템
	내부마감	LX 인테리어 필름
	창호	37mm 로이 3중유리, 22mm 페어 이중창
	도어	단열 방화유리도어
	화장실	도기 및 자기타일, 전기온수기 50L
옵션	제작가구	평상가구, 벤치 수납장, 테이블 등
	외장재	합성목재 하이클래딩
	층고	3900mm 높이 확장

5. 웨이비룸 Model V (호텔형 모듈)

수직적인 숙박시설에서 자연과 어우러진 수평적인 스테이에 맞는 모듈입니다. 독립적인 '나만의 공간'에서 휴식하고 싶어 하는 도시인들이 많아짐에 따라 모듈러 호텔은 현 숙박 시장의 새로운 트렌드가 되었습니다. Model V는 5성급 호텔 객실에 걸맞은 하이엔드 공간을 자랑합니다.



Model V 규격: 7750(W) * 3300(L) * 3300(H) (mm)		
Basic	골조	철골구조
	단열	준불연 Panel 150T + 내단열 100T
	외장재	알루미늄 패널
	바닥	건식온수난방 시스템
	내부마감	현대L&C Bodaq 필름, 실크벽지
	창호	현대 L&C 24mm 페어 이중창
	화장실	현대 리바트 타일, 전기온수기 50L
Options	제작가구	현대 리바트 주방가구 및 제작가구
	외장재	WPC 합성목재



5. LG Electronics x Wavyroom (Version 1)



5. LG Electronics x Wavyroom (Version 2)



5. 웨이비룸 - Model W



5. 웨이비룸 - Model A



5. 웨이비룸 - 제작소



2200평 규모의 제작소

경기도 화성시에 위치하여 월 40채의 모듈을 생산할 수 있는 시설과 역량을 보유하고 있습니다. 현장마다 작업 인력에 따라 달라지는 품질을 보완할 수 있는 제조업의 시스템으로 운영되고 있습니다.



5. 웨이비룸 - 제작소



공간의 제품화

우리가 사용하는 핸드폰, 자동차처럼 ‘집’이라는 공간도 하나의 제품으로서 어느 지역에 설치되어도 동일한 품질이 보장되어야 합니다. 이는 웨이비룸 제작소의 첫 번째 철칙이며, 완벽한 공간을 제작합니다.

자사의 노하우가 담긴 설계안으로 각 공정 시스템 별로 작업이 이루어집니다. 골조작업을 시작으로 바닥, 벽, 지붕을 제작한 후, 전기 및 설비 작업이 이루어집니다. 이후 인테리어 팀에서 아름다운 공간을 만들며, 품질 관리팀에서 최종 검수하고 있습니다.



5. 웨이비룸 - 장점



1) 이동 및 관리의 편리함

웨이비룸은 이동 가능한 모듈로 이뤄진 공간으로, 기존의 주택과 달리 어디로든 이동할 수 있습니다. 또한 관리가 어렵지 않아 언제나 부담 없이 편안한 전원생활을 제공하며, 추후에 모듈을 추가 및 이동하여 라이프스타일에 맞게 사용 공간을 넓히고 줄일 수 있습니다.



2) 자연과 사람을 배려한 건축

웨이비룸은 자체 공정 시스템에 최적화된 공장에서 90% 이상으로 제작을 마친 후 고객의 부지로 운반됩니다. 공사 소음으로 이웃 주민과 얼굴들 붉힐 일도, 건축 부지의 아름다운 자연 경관을 해칠 일도 없어 사람도 자연도 공사 기간 동안 마음 편히 쉴 수 있습니다.

5. 웨이비룸 - 장점



3) 내구성이 강한 구조와 정교함

웨이비룸은 공장에서 제작하고 현장에서 결합 및 설치하는 모듈러 건축시스템 기반으로 제작소에서 하나의 제품처럼 정교하게 제작합니다. H빔과 아연각관을 사용하여 시간의 흐름과 환경의 변화에도 높은 내구성을 유지합니다.



4) 여름에는 시원하고, 겨울에는 따뜻한 공간

자연과 맞닿은 공간은 외부 환경에 쉽게 노출되어 효율적인 에너지 사용이 필요합니다. 웨이비룸의 자재는 건축법규에 맞는 구조, 단열, 그리고 준 불연재를 사용하여 여름에는 통기성과 단열성을, 겨울에는 보온성을 자랑합니다.

6. 주요 프로젝트



거제도 펜션단지



통영 욕지도 숙박시설



6. 주요 프로젝트



6. 주요 프로젝트



6. 주요 프로젝트

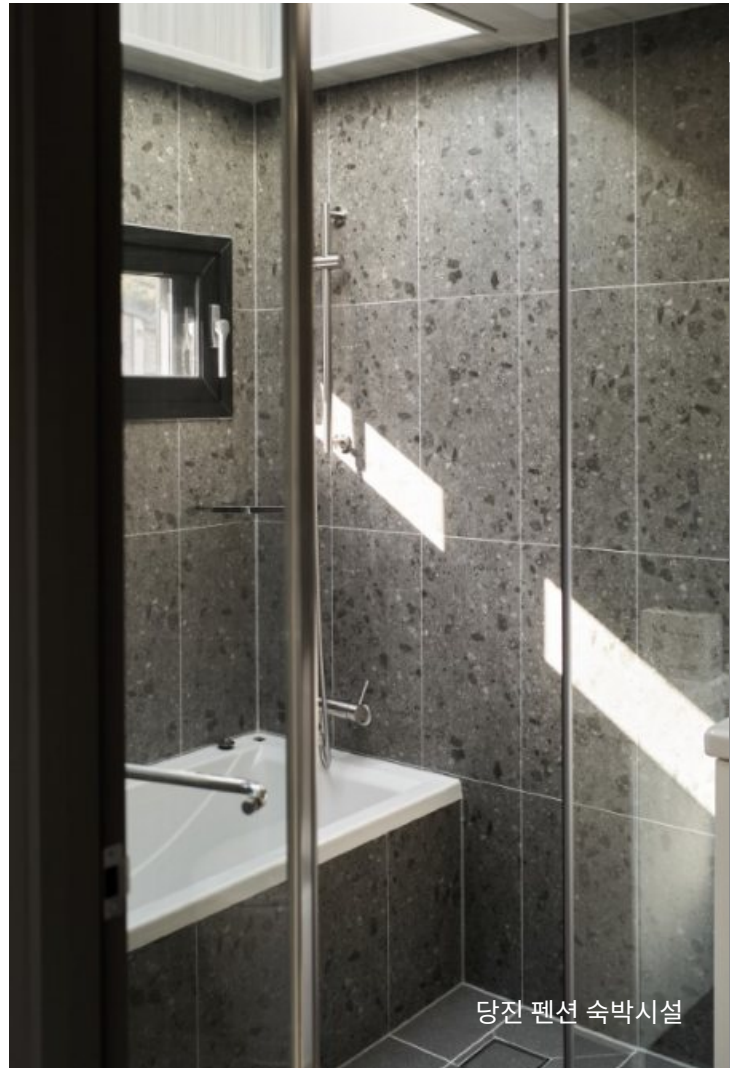

당진 펜션 숙박시설

6. 주요 프로젝트



양평 전원주택

6. 주요 프로젝트



6. 주요 프로젝트



6. 주요 프로젝트



6. 주요 프로젝트

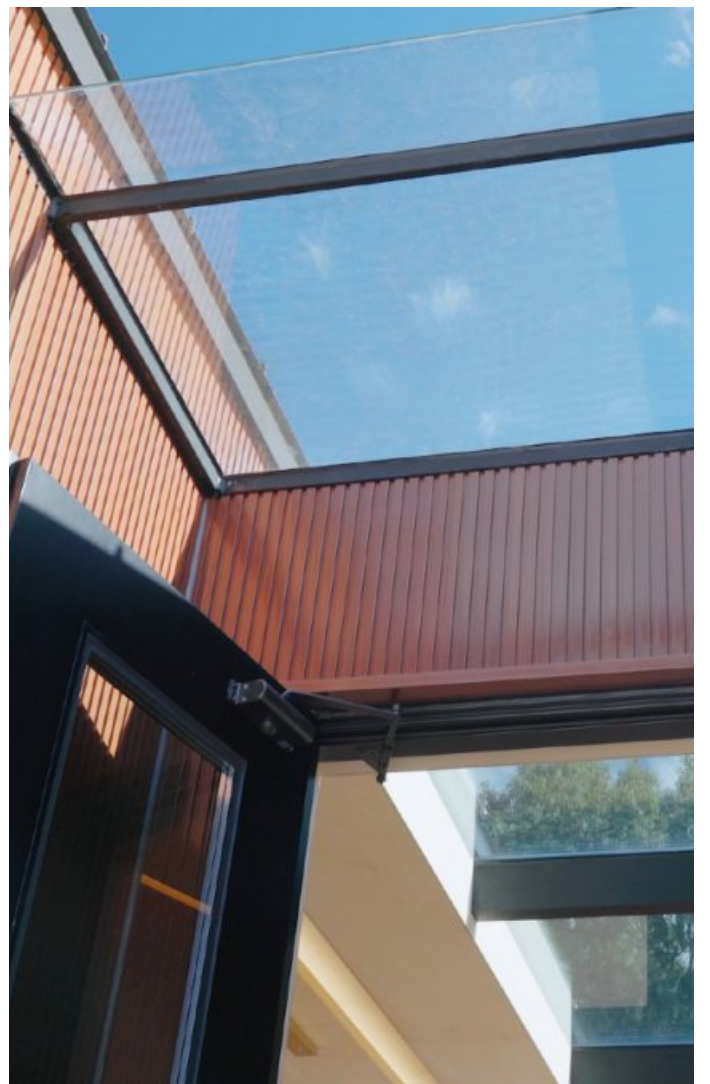

6. 주요 프로젝트

스페이스웨이비는 미국 LA와 Texas에 파트너사를 두고 있어 수출이 가능하며, 미주 이외에 타 국가도 가능합니다. 주로 주거공간, Temporary Housing, Affordable Housing 등 단지 개발로 웨이비룸을 공급하고 있습니다.

Accommodation



텍사스 주거단지 개발 프로젝트



PROPOSED MODULAR HOMES
CITY OF HALTOMS, TEXAS

Presented by Spaceway Inc.

6. 주요 프로젝트

주거공간 이외에도 다양한 용도에 맞는 모듈입니다. 스페이스웨이비는 주거공간 이외에도 기업고객 니즈에 맞게 기획부터 설계, 제작까지 가능합니다.

다용도 모듈 (사무실, 작업실 등)



F&B (Cafe)



SPACE W

소중한 기회를 주셔서 감사드립니다.
고객 만족을 위해 끊임없이 노력하는 스페이스웨이비가 되겠습니다.

www.wayroom.com

info@spacewavy.com

Youtube: 웨이비 Wavy Studio

Instagram: @wavyroom_kr @spacewavy_kr

02-6085-1896

본사: 서울특별시 강남구 청담동 17-10

공장: 경기도 화성시 전곡리 1088-6